

SITUACIÓN DEFICIENCIAS DETERMINADAS PREVIO DURANTE POSTERIOR

| | | | |
|-----------------------------|-----------------------------|--------------------------------|--------------------------------------|
| DEPARTAMENTO: | El Progreso | MUNICIPIO: | San Agustín Acasaguastlán |
| NOMBRE DEL ESTABLECIMIENTO: | E.O.R.M. Caserío La Alambra | DIRECCIÓN DEL ESTABLECIMIENTO: | Caserío La Alambra, Aldea la Piragua |
| CÓDIGO DEL ESTABLECIMIENTO: | 02-03-0647-43 | FECHA: | Junio y Julio 2024 |



Foto 7:





Foto 8:

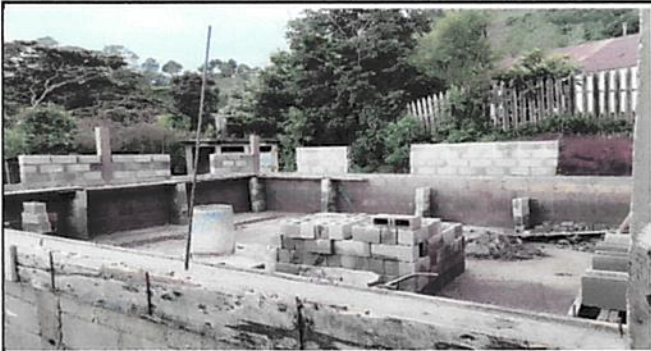

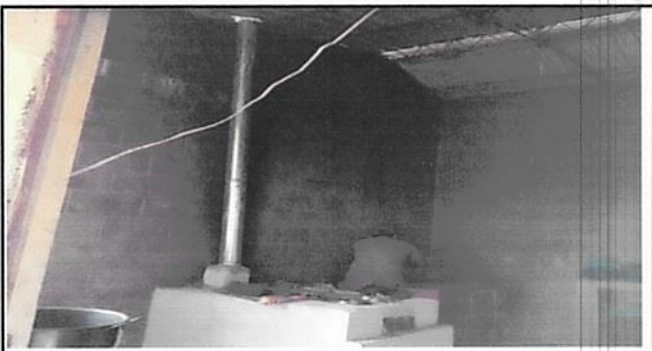
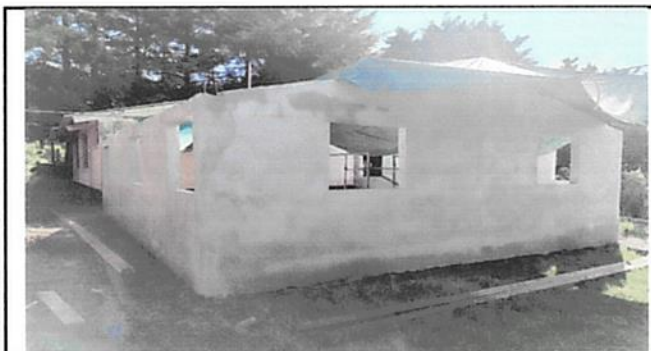
Foto 3:



Observación: Si es necesario se pueden agregar hojas adicionales y actualizar el número de hojas.

| | |
|---|---|
|  Firma y sello del Presidente de la OPF |  Firma y Sello Director Centro Educativo Público |
|---|---|